

PŮDORYS

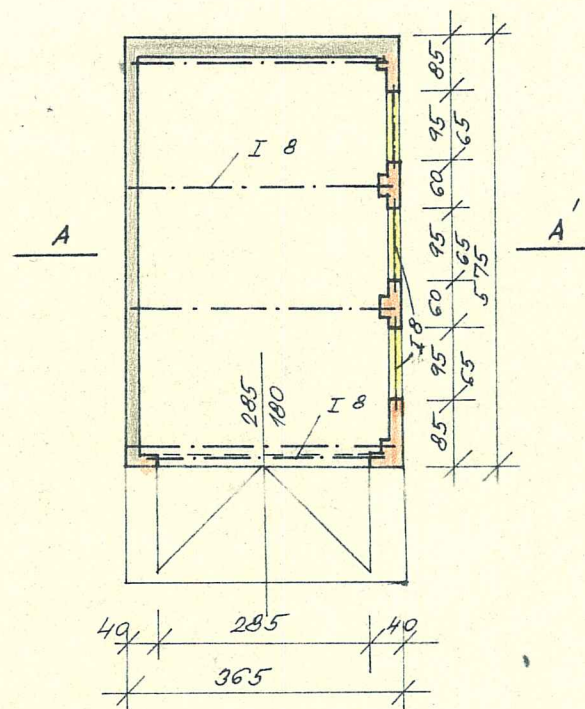

ŘEZ A-A'

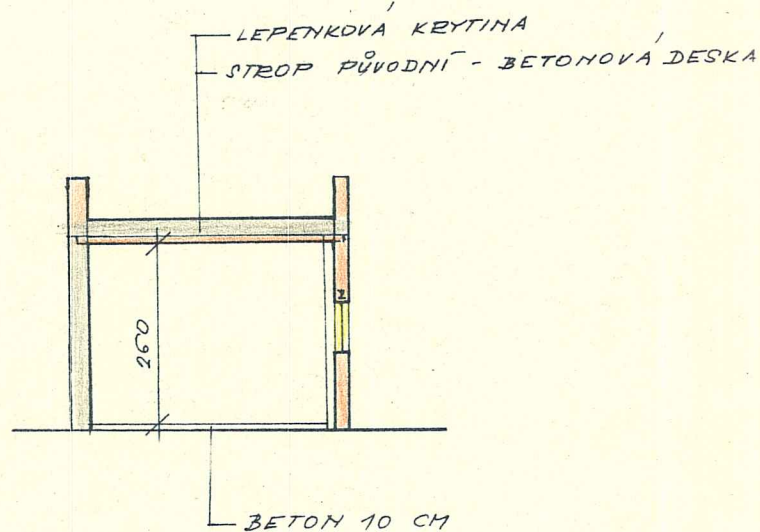

POHLED ČELNÝ

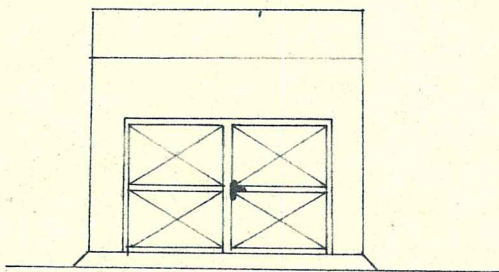

POHLED BOČNÍ

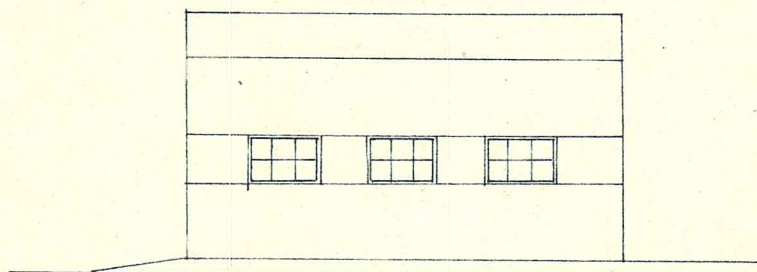

ADAPTACE STARÉHO CHLÍVKU NA DÍLNU	
PŮDORYS, ŘEZ	MĚR.: 1:100
POHLEDY	
HELENA ŠRÁMKOVÁ, ŠVERMOVA 8, PÍZEŇ	

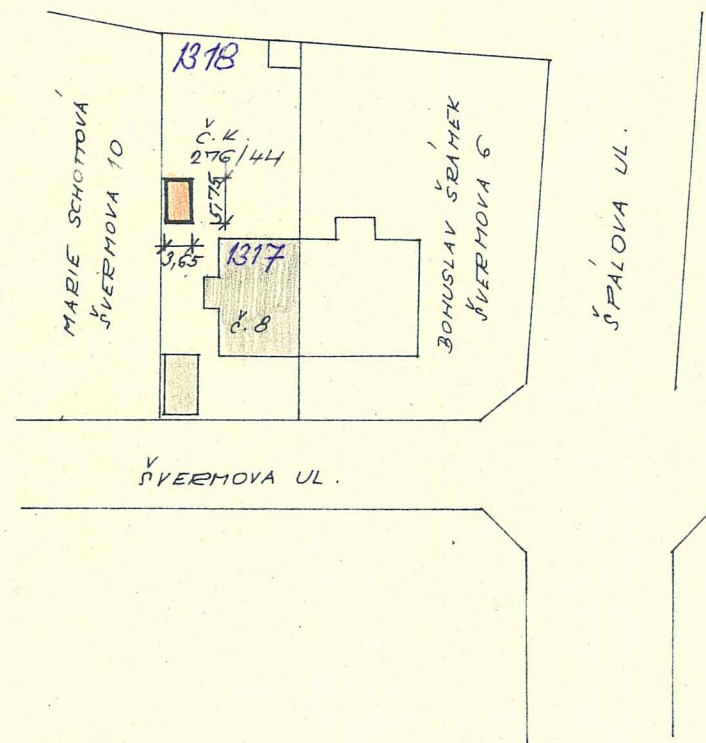

OBVODNÍ NÁRODNÍ VÝBOR PÍZEŇ
 Č. j.: V/1340/74-D. Dne: 7. 11. 1974
 Schváleno dne 7. 11. 1974 za poslaneckých
 obsažených v rozhodnutí o přípustnosti
 stavby dneš vydáním. Rudolf Rubický
 Proz. vedoucí odboru výstavby



ADAPTACE STARÉHO CHLÍVKU NA DÍLNU	
SITUACE	MĚR.: 1:1000
HELENA ŠRÁMKOVÁ, ŠVERMOVA 8, PÍZEŇ	